Карта функциональных зон сельского поселения Воротнее муниципального района Сергиевский Самарской области

Утверждены
решением Собрания представителей
сельского поселения Воротнее
муниципального района Сергиевский
Самарской области
№ 23 от 11.12.2013
в редакции Решений № 38 от 20.12.2019,
№ 6а от 22.03.2023

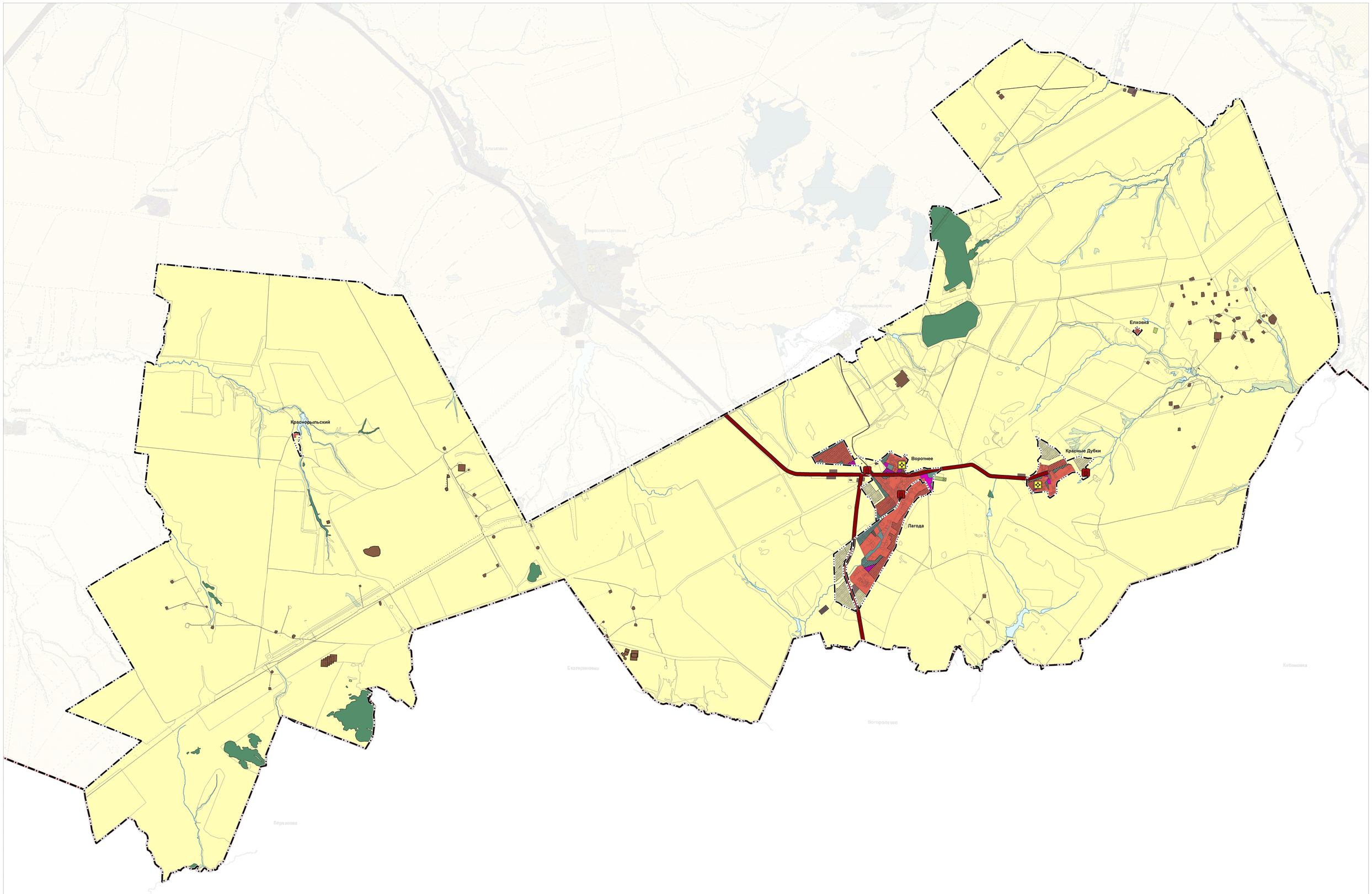

Условные обозначения

Границы единиц административно-территориального деления Российской Федерации

- Граница муниципального района
- Граница сельского поселения
- Граница населенного пункта

Функциональные зоны

Существующие | Планируемые

- Жилые зоны
- Общественно-деловые зоны
- Производственные зоны, зоны инженерной и транспортной инфраструктур
- Производственная зона
- Зоны сельскохозяйственного использования
- Зоны рекреационного назначения
- Зона лесов
- Зоны специального назначения

Объекты социальной инфраструктуры, отдыха и туризма, санаторно-курортного назначения

Объекты здравоохранения

Планируемые | Реконструкция

- Обособленное структурное подразделение медицинской организации, оказывающей первичную медико-санитарную помощь (Региональный)

Предприятия промышленности, сельского и лесного хозяйства, объекты утилизации и переработки отходов производства и потребления

Объекты транспортной инфраструктуры

Автомобильные дороги

Существующие | Планируемые

- Автомобильные дороги регионального или межмуниципального значения

Иные объекты федерального значения, регионального значения, местного значения

Объекты единой государственной системы предупреждения и ликвидации чрезвычайных ситуаций

Планируемые | Реконструкция

- Объекты обеспечения пожарной безопасности (Региональный)

Особо охраняемые природные территории

Существующие | Планируемые

- Памятник природы (региональный)

Природные объекты

Поверхностные водные объекты

Существующие

- Водоток (река, ручей, канал)
- Водоем (озеро, пруд, обводненный карьер, водохранилище)
- Болото

						3229923/02133-2023/8 (65)	
Изм.	Кол.уч.	Лист	№Док.	Подп.	Дата	Заказчик: АО «Самаранефтегаз» Объект: Генеральный план сельского поселения Воротнее муниципального района Сергиевский Самарской области	
Директор		Малахов А.Д.				Генеральный план сельского поселения Воротнее муниципального района Сергиевский Самарской области	Стадия: П; Лист: 1; Масштаб: 1:25000
Исполнитель		Иващенко А.Ю.					
						Карта функциональных зон сельского поселения Воротнее муниципального района Сергиевский Самарской области	МП города Самары "Архитектурно-планировочное бюро"